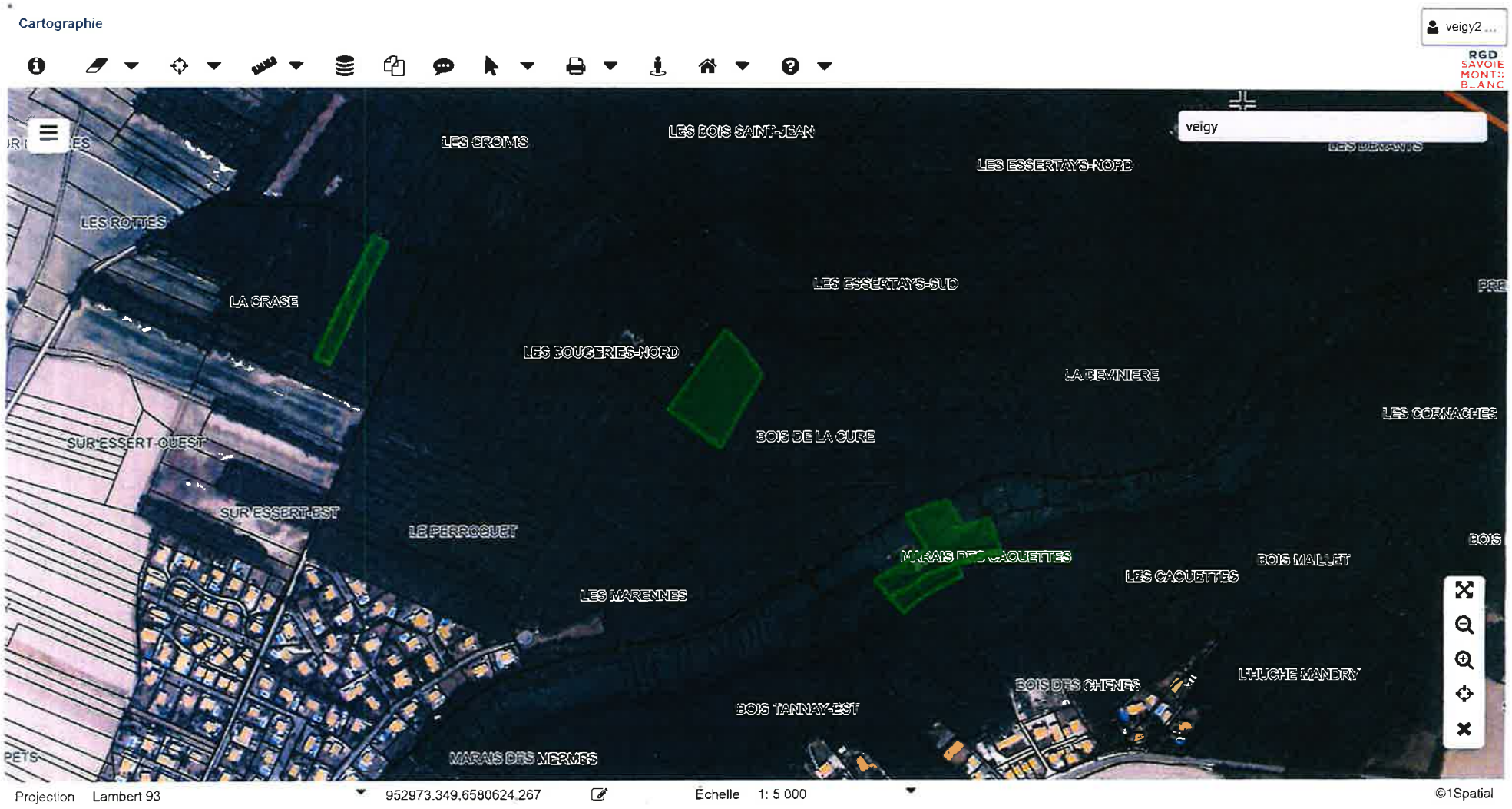

Vu pour être annexé à la délibération DEL2024_092 du Conseil Municipal de Veigy-Foncenex en date du 27 septembre 2024.

Le Maire - Catherine BASTARD

MAIRIE DE VEIGY-FONCENEX (Hte-Savoie)

Le secrétaire de séance - Laurent DEMOLIS

RGD SAVOIE MONT BLANC

Le contenu, la représentation et la date d'actualisation des données ci-dessus éditées sont de la responsabilité du propriétaire gestionnaire de chaque donnée
Les documents opposables approuvés par arrêté préfectoral, sont consultables en mairie et en préfecture - Reproduction interdite - mercredi 11 septembre 2024

RGD SAVOIE MONT BLANC

Le contenu, la représentation et la date d'actualisation des données ci-dessus éditées sont de la responsabilité du propriétaire gestionnaire de chaque donnée
Les documents opposables approuvés par arrêté préfectoral, sont consultables en mairie et en préfecture - Reproduction interdite - mercredi 11 septembre 2024

RGD SAVOIE MONT BLANC

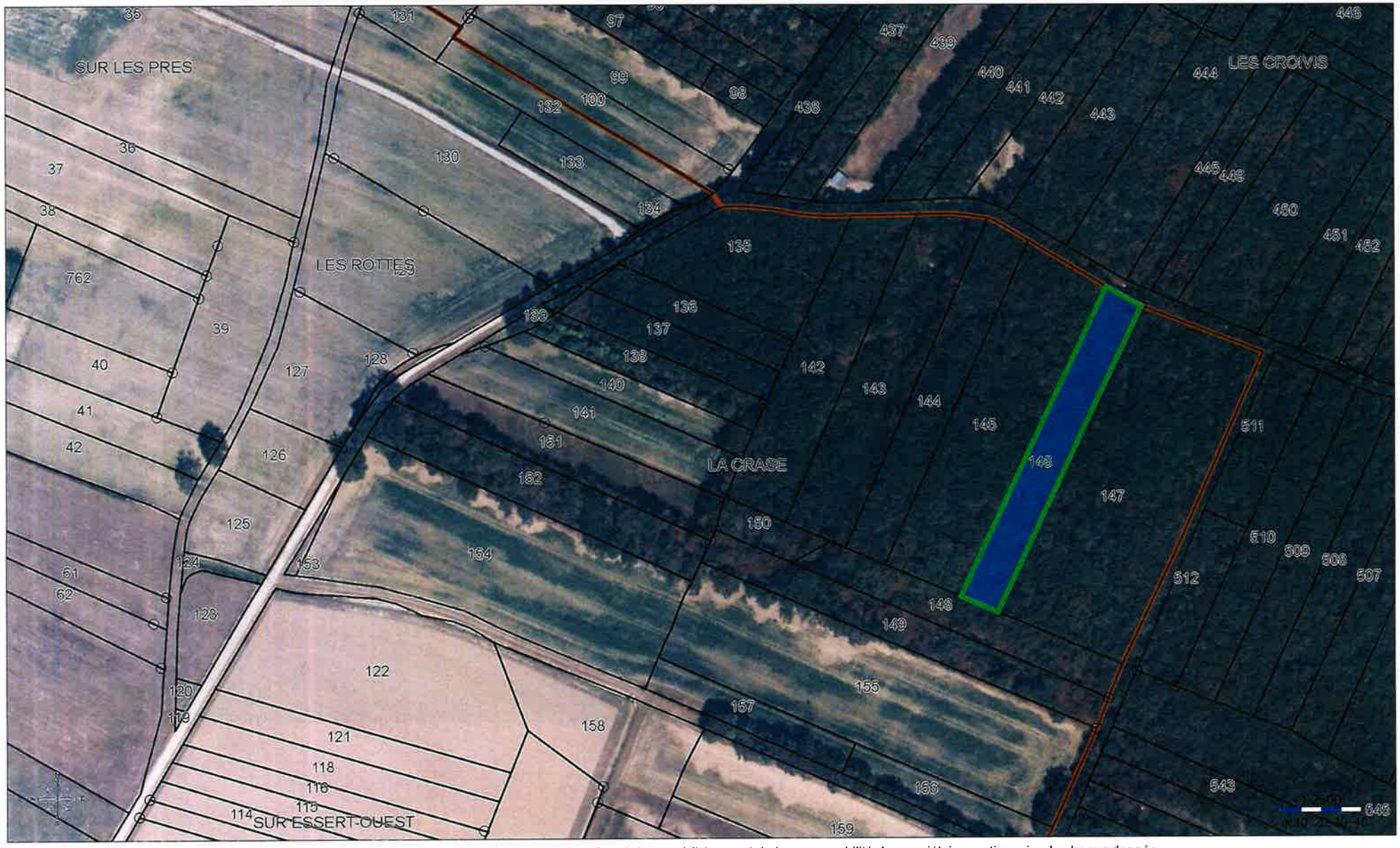

Le contenu, la représentation et la date d'actualisation des données ci-dessus éditées sont de la responsabilité du propriétaire gestionnaire de chaque donnée
Les documents **opposables** approuvés par arrêté préfectoral, sont consultables en mairie et en préfecture - Reproduction interdite - mercredi 11 septembre 2024